„ASOCIAȚIUNIF" CENTRALA SIBIIU

Taxa postală plătită în numerar conform aprobării dir. g-rale p. t. t. nr. 70.346/938.

2 LEI

UNIVERSUL

12 PAGINI

84-1938

Redacția și Administrația: Palatul „UNIVERSUL", str. Brezoianu 23—25. Telefon Centrala: 3.30.10 — Redactor responsabil: EUGEN DUMITRESCU

Proprietar: „Universul" S. A. Adm.-delegat STELIAN POPESCU Inscris sub No. 167, Trib. Ilfov

Nr. 84. — Anul I — BUCUREȘTI. — Sâmbătă 11 Iunie 1938

ABONAMENTE: 1 an Lei 500, 6 luni Lei 270, 3 luni Lei 150

M. S. Regele Carol II

A PRIMIT ERI PE STADIONUL A. N. E. F.

OMAGIUL TINERETULUI ROMAN

Eri dimineață s'au desfășurat pe stadionul A. N. E. F. serbările străjerești cari trebuiau să aibă loc în ziua de 8 Iunie și cari au fost întrerupte din cauza unui timp complect nefavorabil.

Eri în schimb o vreme splendidă a permis străjerilor să-și pună în valoare calitățile lor de ordine și disciplină și a atras la stadion o mare de oameni cari abia a încăput în vastele lui tribune.

In prezența M. S. Regelui, a Măriei Sale Marelui Voevod Mihaiu, a consilierilor regali, membrilor guvernului, corpului diplomatic, a casei regale, capilor autorităților civile și militare, serbările au decurs în cea mai perfectă organizare și ordine scoțând în relief minunatele realizări ale instituției creată să vegheze educația cetățenilor de mâine.

AVIATORII, CICLIȘTII ȘI ATLEȚII AU ADUS SUVERANULUI MARTURIE A CREDINȚEI LOR:

Apă dela Vadul Crișului, pământ dela cele patru granițe și grâu din lanurile în care M. S. Regele a aterizat acum opt ani, când a revenit în țară

D. maior Sidorovici comandantul Străjii Țării a primit la orele 8,30 raportul celor 10.000 străjeri rânduiți în careu în jurul pavilionului înălțat cu solemnitatea cuvenită cu o zi înainte.

După aceea comandantul Străjii Țării adresându-se unităților de pe teren a spus următoarele:

„Comandantul Străjii Țării vă mulțumește pentru proba ce ați trecut-o și munca ce ați depus-o trecând cu strălucire un greu examen.

Ați fost cu toții la înălțimea chemării voastre.

Vrednici străjeri și străjere vă mulțumesc și vă spun: Sănătate".

Marele Voevod Mihai sosește la orele 8,45. Muzica străjerilor îi anunță sosirea și urale nesfârșite întâmpină pe moștenitorul Tronului. După coborîrea din mașină Marele Voevod Mihai trece în revistă cohortele aliniate în careu în uralele entuziaste ale miilor de străjeri.

O ENTUZIASTA PRIMIRE A M. S. REGELUI

La ora 9 precis, sosește Majestatea Sa. Muzica străjerească intonează imnul de salut al Suveranului: „Toți străjerii Majestate, Vă urează sănătate".

(Continuare în pag. 10)

La Toulouse

CUBA A ELIMINAT ROMANIA DIN CUPA MONDIALA CU 2-1 (0-1)

CITIȚI REPORTAJUL COMPLET IN PAGINA 3-a

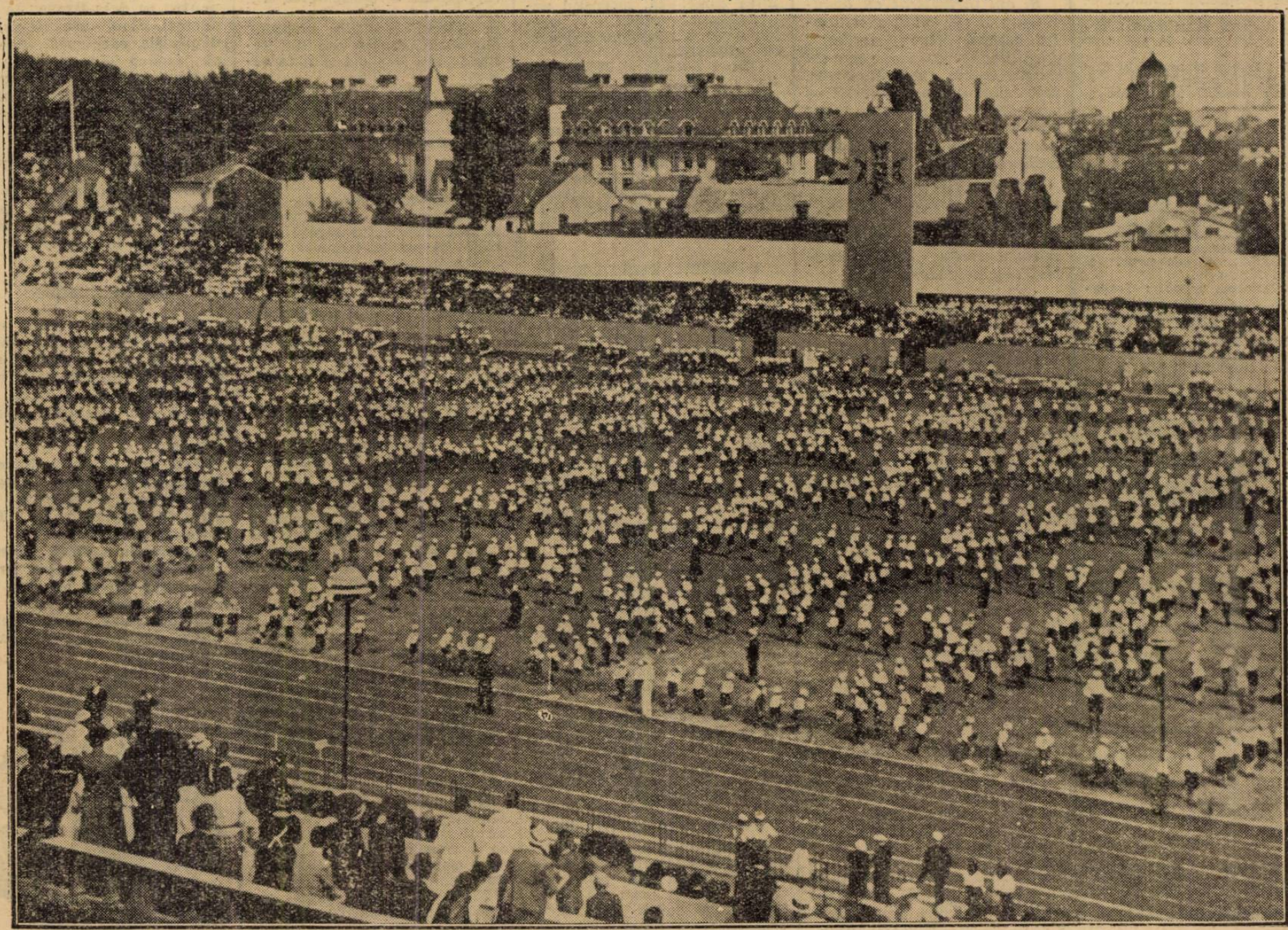

Eri pe Stadionul A.N.E.F., cei 3.000 de străjeri, au dovedit o disciplină extraordinară în executarea exercițiilor